

1627/45

stoka "A-3", PVC DN 250, dl.183,58m

SK výtlač HDPE D110, dl.=254,84m

VODOVOD Rad "A" HDPE D110, dl.425,09m

PLYN STL1-63-PE-2013

1627/84

kanalizačná prípojka PVC DN 160

priehľadné oplotenie max.v=1,5m(sokel v=0,4m)

vodomerná šachta

vodovodná prípojka HDPE 32x3

plynová prípojka 32-PE-2013
(plyn nebude zavedený do RD)

1627/83

1627/10

1627/46

1627/47

1627/353

1627/82

1627/354

1627/324

1627/48

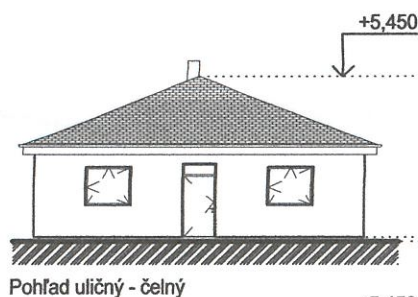

Pohľad uličný - čelný

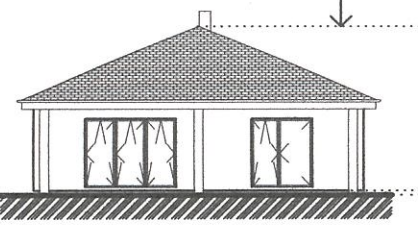

Pohľad od p.č.1627/10

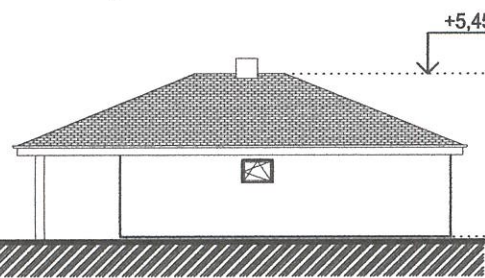

Pohľad od p.č. 1627/48

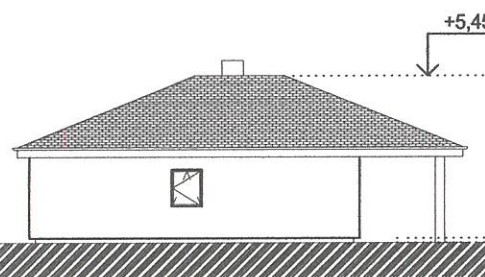

Pohľad od p.č. 1627/46

plocha parcely: 375,0m², zastavanosť = 29,4%

Poznámka:
Vodovodná, kanalizačná, STL plynová a NN prípojka sú privedené na stavebnú parcelu. RD nebude pripojený na plyn

±0,000= 146,80 m, B.p.v



Dokumentácia overená v stavebnom konaní, je podkladom na uskutočnenie stavby podľa stavebného povolenia

č.j.: OL-2019/229/5677/1.C
Zo dňa: 22-10-2019 Podpis: _____



NAVRHOVAL	ZOD.PROJEKTANT	VYPRACOVAL	KRESLIL	VED.PROJEKTU	AUTORSKÁ OCHRANA: Tento výkres je originál, jeho kopírovanie je trestné podľa § 21 odst.d.) zákona č. 383/1997 Z.z	
ING. ARCH.M. MESÁROŠ	ING. ARCH.M. MESÁROŠ	ING. ARCH.M. MESÁROŠ	ING. ARCH.M. MESÁROŠ	ING. ARCH.M. MESÁROŠ	FORMÁT	2xA4
KRAJ BRATISLAVSKÝ					DÁTUM	10/2018
INVESTOR Filip Kolandra, Rádek 266/7, Láb					STUPEŇ	P.S.
NÁZOV RODINNÝ DOM BUNGALOV 1083 Z					ZAK.Č.	418101002
OBJEKT Rodinný dom , Láb p.č.1627/47					MIERKA	1:250
ČASŤ ARCHITEKTÚRA					Č.VÝKRESU	1
PREDMET VÝKRESU SITUÁCIA						