

LEGENDA PLOCH:

- ① ZASTAVANÁ PLOCHA RD: 131,25m²
- ② SPEVNENÉ PLOCHY, CHODNÍKY, PARKOVANIE : CCA 4,0m²
- ③ TRÁVNATÉ PLOCHY A SADOVÁ ZELEN'

ULIČNÝ POHLED:

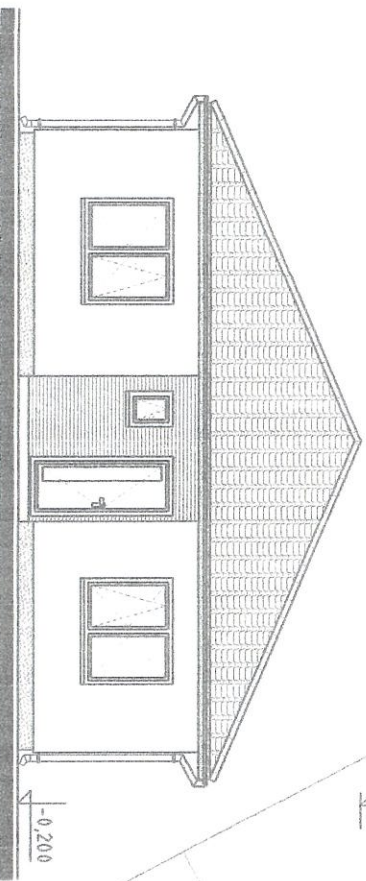

±5,542

LEGENDA VSTUPOV:

- ▲ VSTUP NA POZEHOEK
- ▲ VSTUP DO RODINNÉHO DOMU

POZNÁMKY

PRI UKLÁDANÍ POTRUBIA DO ZEME DODRŽAŤ MINIMÁLNE KRYTIE POTRUBIA A MINIMÁLNY SPÁD
 VODOVOD - 1200mm - 0,3%
 PLYNOVOD - 800mm - 0,2% (1100mm V CESTE)
 PRI KRIŽOVANÍ A SÚBEŽNOM VEDENÍ POTRUBÍ DODRŽAŤ MINIMÁLNE ODSTUPOVÉ VZDIALENOSTI PODLA STN 736005
 V PRÍPADE, ŽE NIE JE MOŽNÉ DODRŽAŤ POŽADOVANÉ ODSTUPOVÉ VZDIALENOSTI, JE NUTNÉ VIESŤ POTRUBIE PRÍPOJKY PLYNU V CHRÁNIČKE PODLA STN386413

LEGENDA:

- HHRANICA PODLA CKN A GP
- HHRANICA PARCEL Y INVESTORA
- VEREJNÝ VODOVOD
- VEREJNÝ ROZVOD PLYNU STL
- VEREJNÉ VEDENIE ELEKTRO NADZEMNÉ
- VEREJNÁ KANALIZÁCIA

PRÍPOJKY PRE OBJEKT - existujúce

- STL PRÍPOJKA PLYNU
- PE - DN32 - CCA 5,30m - 0,3%
- PRÍPOJKA VODDY
- PPE DN32 - CCA 7,50m - 0,3%
- Š-ZS32 - UZÁVER SO ZEMNOU SÚPRAVOU
- PRÍPOJKA ELEKTRO - NARODJENIE S PRIS - CCA 1,20m
- KANALIZAČNÁ PRÍPOJKA PVC DN150 - CCA 2,00m - 2%

DOMOVÉ ČASTI PRÍPOJOK - NAVRHOVANÉ

- ROZVOD PLYNU, PE DN32
- ROZVOD VODDY, PPE DN32 - 0,3%
- ROZVOD KANALIZÁCIE
- PVC DN125 - 2%
- DOMOVÁ PRÍPOJKA ELEKTRO

RŠ REVÍZNA ŠAČHTA PLASTOVÁ

RIEŠENIE ŠAČHTY 600MM
 VODOMEROVÁ ŠAČHTA - NAVRHOVANÁ (1800/900/1800)
 S VODOMERNOU ZOSTAVOU

VŠ

MRZP MERANIE PLYNU - PLYNOMERNÁ NIKA
 PLYNOMER, REGULÁTOR TLAKU, HUP
 MERANIE ELEKTRO
 ELEKTRO NIKA, ELEKTROMER

±0,000 = PODLAHA 1.NP

Projekt pre stavebné povolenie

Zodpovedný projektant:	Ing. Michal Janočko
Vypracoval:	Ing. Michal Janočko, Creative Projektng, s.r.o.
Názov projektu:	Rodinný dom N1

Rodinný dom N1

Miesto stavby:	parcela č.: 1627/49, Láb katastrálne územie: Láb, okres: MA, kraj: BA	Profesia:	Architektúra
Investor stavby:	MÁBAU s. r. o.	Dátum:	04/2018
Adresa investora:	Rožňavská 8, Bratislava 821 04	Stupeň PD:	Stavebné povolenie
Názov výkresu:	Situácia osadenia	Revízia:	R 00
		Formát:	A4 - 420/297 mm
		Mierka:	1:250
		Číslo výkresu:	01

