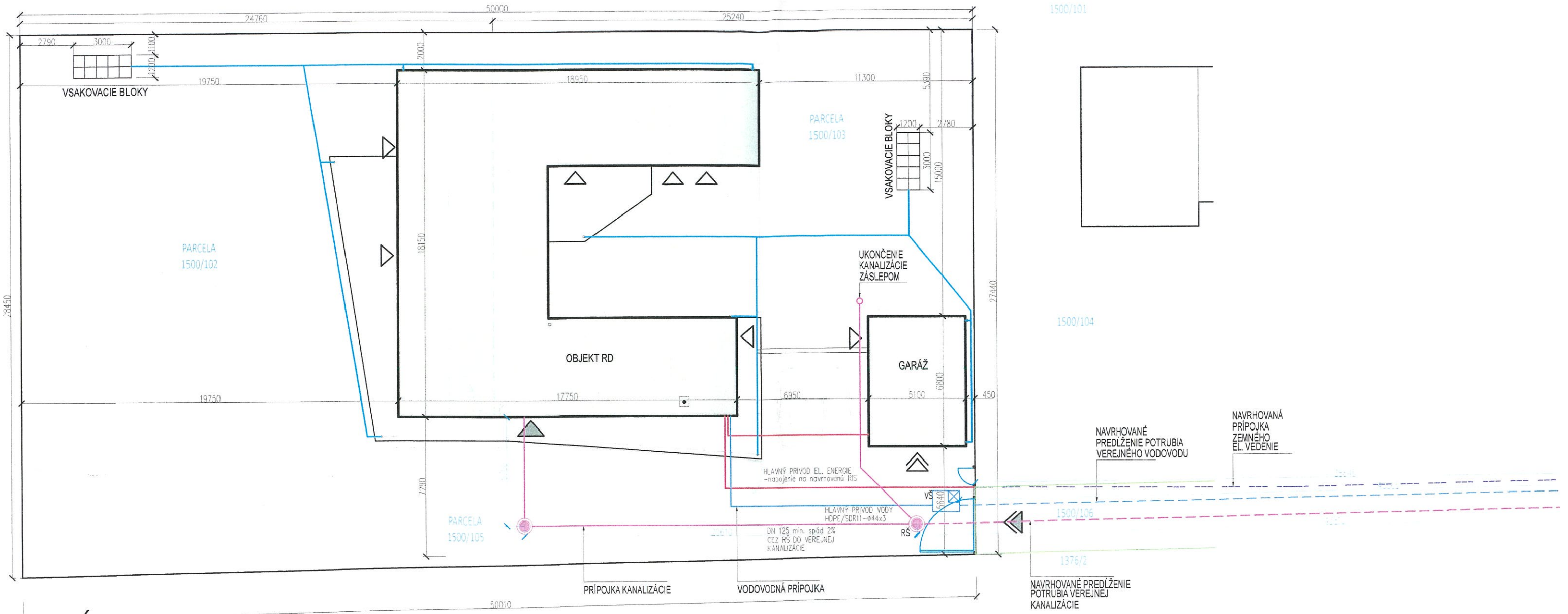

SITUÁCIA M1:200

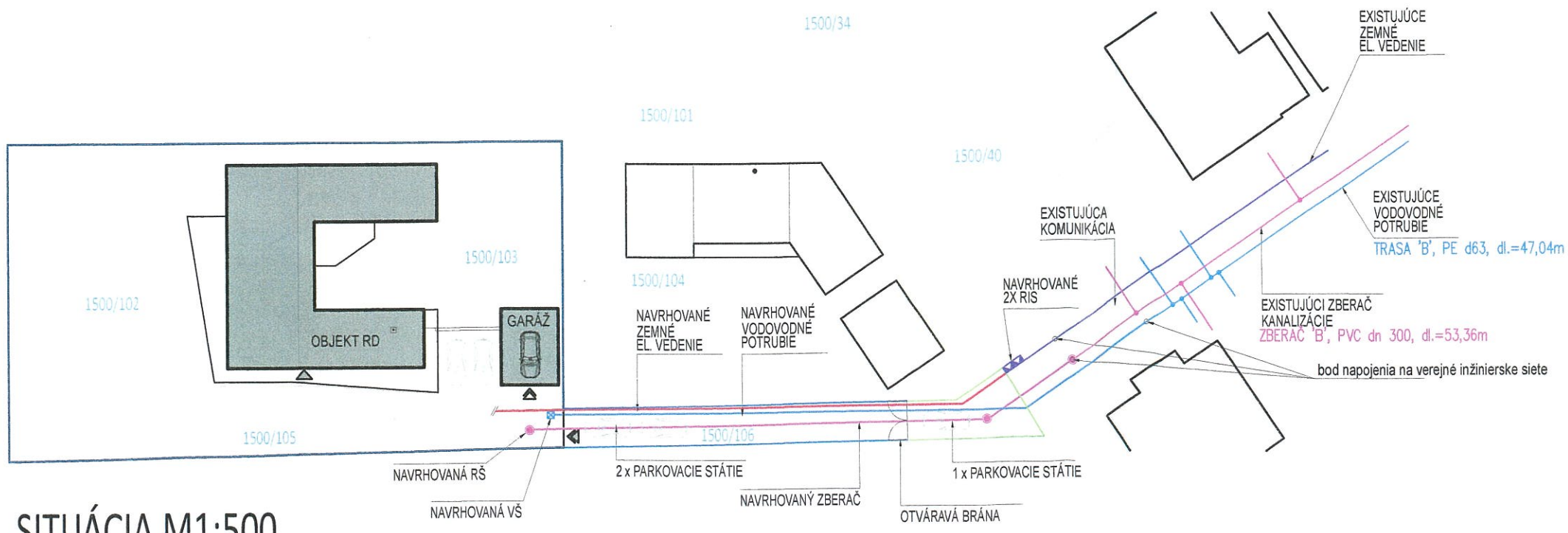

SITUÁCIA M1:500

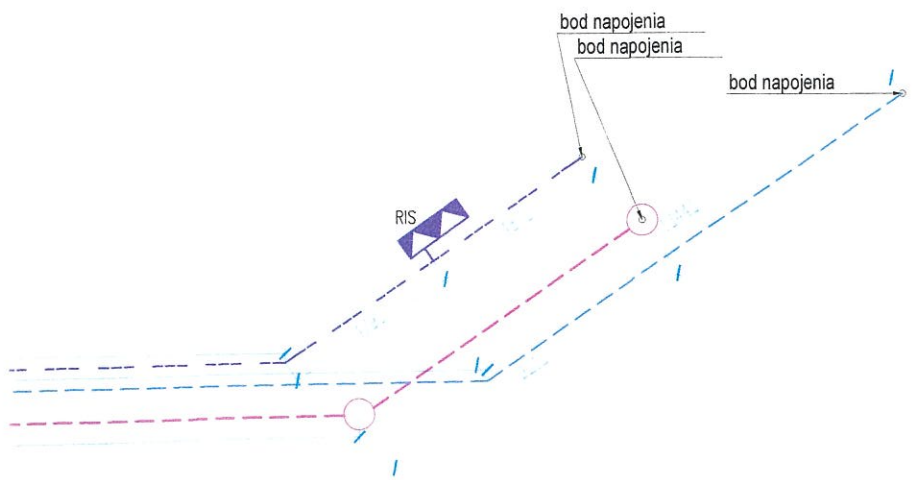

EXISTUJÚCE INŽINIERSKE SIETE

- VODOVODNÉ POTRUBIE
- KANALIZAČNÉ POTRUBIE
- STL PLYNOVOD
- EL. ZEMNÉ VEDENIE NN
- EL. VZDUŠNÉ VEDENIE NN

NAVRHOVANÉ PRÍPOJKY

- VODOVODNÉ POTRUBIE
- KANALIZAČNÉ POTRUBIE
- STL PLYNOVOD
- EL. ZEMNÉ VEDENIE NN
- PREDĹŽENIE VEREJNEJ KANALIZÁCIE - napojenie na exist. sieť
- PREDĹŽENIE POTRUBIA VEREJNÉHO VODOVODU - napojenie na exist. sieť
- DR — DOMOVÝ ROZVÁDZAČ
- RIS — EL. SKRIŇA EXISTUJÚCA
- PRIS — EL. SKRIŇA EXISTUJÚCA
- RE — EL. SKRIŇA NAVRHOVANÁ
- VŠ — VODOMERNÁ ŠACHTA
- RŠ — REVÍZNA ŠACHTA
- VJ — NAVRHOVANÁ VSAKOVACIA ŠACHTA DAŽD. KAN.
- HUP — PLYNOMER
- KATASTER
- RIEŠENÁ PARCELA
- OPLOTENIE NA PARCELE
- NAVRHOVANÝ OBJEKT
- EXISTÚCE OBJEKTY
- TERASA
- 18850/16 — PARCELNÉ ČÍSLO

Dokumentácia overená v stavebnom konaní, je podkladom na uskutočnenie stavby podľa stavebného povolenia

č.j.: CL-2021/61/735

Zo dňa: - 7 -04- 2021 Podpis:

OBEC LÁB

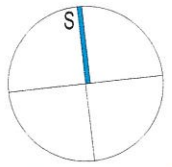

MAKKI - architekt s.r.o.
Hraničná 41, 821 06 Bratislava
IČO: 47 399 473, DIČ:2023874831
IČ DPH:SK2023874831
makki@makki.sk, www.makki.sk

MAKKI ARCHITEKT

MAKKI-architekt, s.r.o.
BAJKALSKÁ 18/A, 821 08 BRATISLAVA, TEL.: +421 904 251 965, e-mail: makki@makki.sk, www.makki.sk, www.facebook.com/makki.sk

NÁZOV STAVBY:	RD KNOŠKO II.			DÁTUM:	01/2021
				MIERKA:	1:200
INVESTOR	KNOŠKO Juraj, Ing. Mgr. KNOŠKOVÁ Katarína, LÁB 625, 900 67 LÁB			FORMÁT:	630x297mm
				ZÁKAZKA Č.:	1542
OBEC	KATAST. ÚZEMIE:	OKRES:	PARCELNÉ Č.:	VÝKRES Č.:	PARÉ Č.:
LÁB-BAHNÁ	LÁB	MALACKY	1500/103	00	
STUPEŇ DOKUMENTÁCIE:	STAVEBNÉ POVOLENIE				
PROJEKTANT:	Ing. arch. Erik MAKKI, Ing. arch. Ivan MAGALA				
ZODP. PROJEKTANT:	Ing. arch. Erik MAKKI				
OBSAH VÝKRESU:	SITUÁCIA				